

UNIFILARE SEZIONE TIPICA DEL LOTTO  
scala 1:100

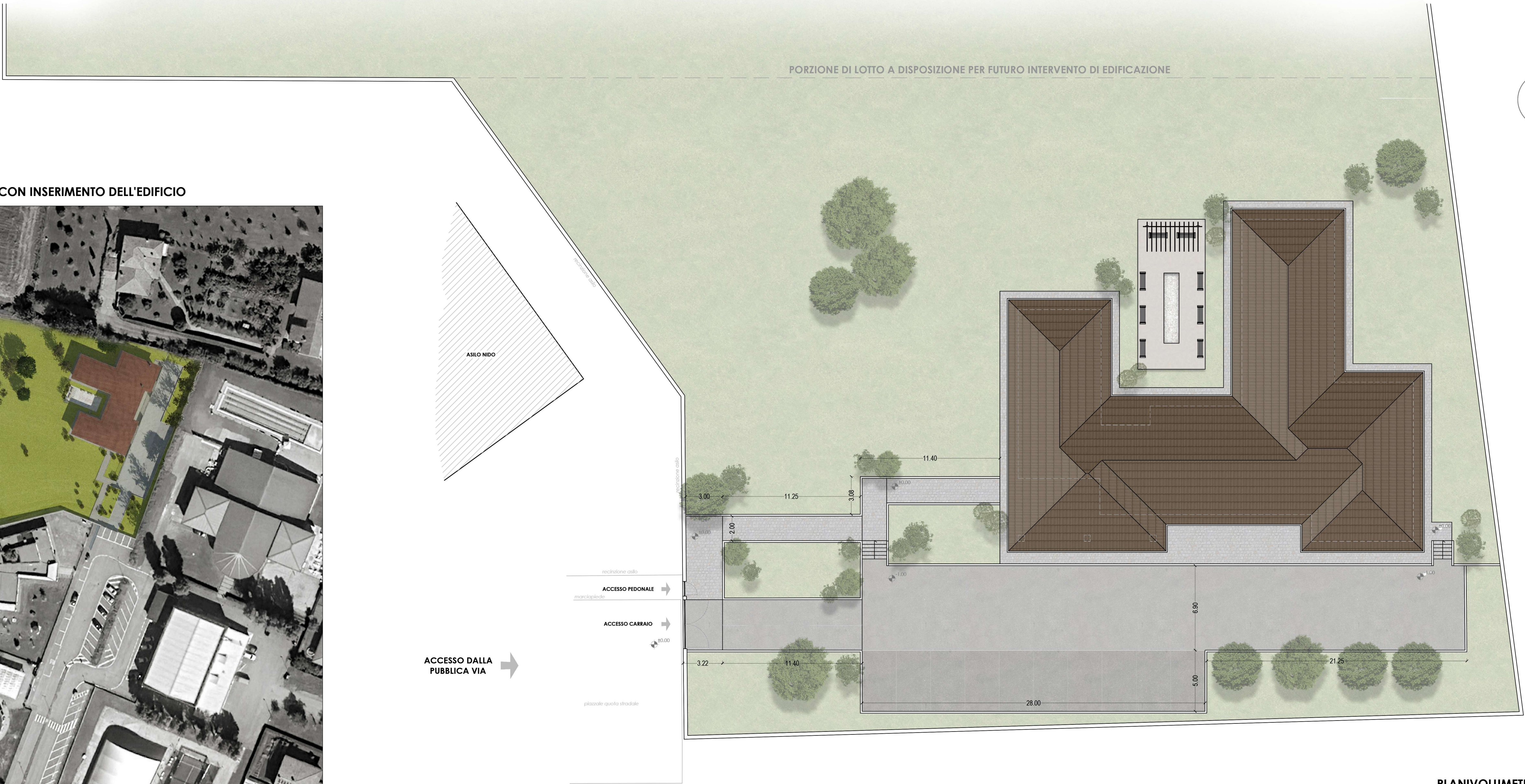

Individuazione del fabbricati oggetto di intervento in ortofoto



VISTA DALL'ALTO DEL LOTTO CON INSERIMENTO DELL'EDIFICIO

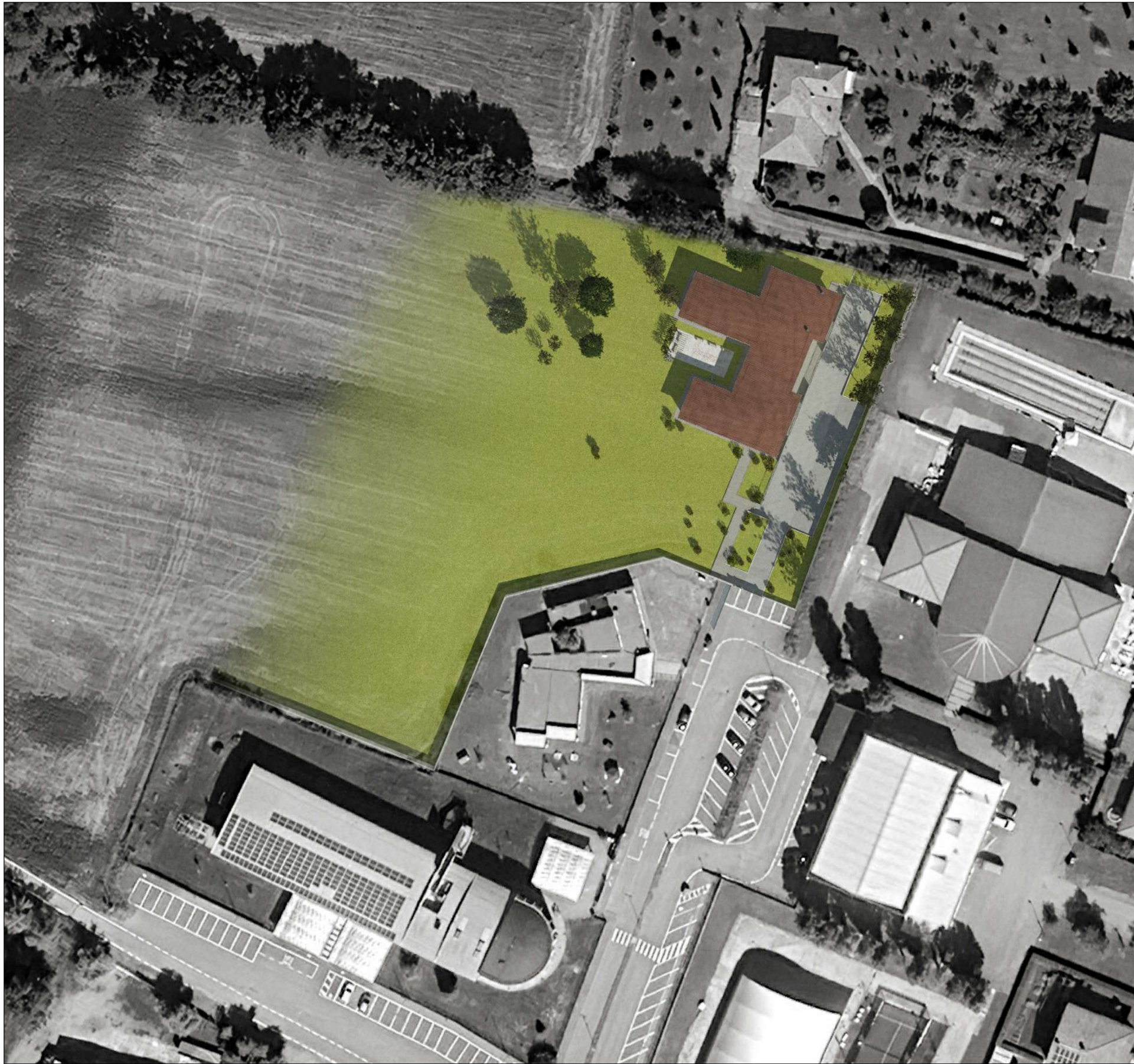

PLANIVOLUMETRICO  
planimetria del lotto, scala 1:200

PROGETTO ESECUTIVO

INTERVENTO DI REALIZZAZIONE NUOVO CENTRO DIURNO PER ANZIANI  
"IL SOLE D'INVERNO"

Comune di Vigolzone (PC) - CUP: J75E25000160004

|                    |  |  |
|--------------------|--|--|
| Committente:       | COMUNE DI VIGOLZONE<br>piazza Sereno, 18 - 29020 Vigolzone (PC)<br>c.f. 00308460336  | visto ed approvato:                            |
| Progetto:          | Ufficio Tecnico Comune di Vigolzone<br><br>STUDIO TECNICO<br>Ing. Silvio Carini<br>Stradone Farnese, 23/25 - 29121 Piacenza<br>Tel./Fax: 0523-711319 - mobile: 335-2895211<br>e-mail: ing.silvio.carini@gmail.com p.e.c. silvio.carini@ingtec.eu | il Tecnico:<br><br>il Tecnico:                 |
| Oggetto elaborato: | stato di progetto<br>INQUADRAMENTO GENERALE<br>PLANIMETRIA DEL LOTTO / PLANIVOLUMETRICO  | Fase: Elaborato:                               |
|                    |  | ESE AR 4.2                                     |
| REV.               | DATA   | DESCRIZIONE                                    |
| 00                 | novembre 2025  | EMESSO PER APPROVAZIONE DEL PROGETTO ESECUTIVO |
| 01                 |  |  |
| 02                 |  |  |
| 02                 |  |  |
| redatto:           | controllato: Ing. Carini   | note:  |